

Willkommen in SCHLESWIG-HOLSTEIN | HAMBURG | NORDNIEDERSACHSEN



Jugendherbergen für Familien

AB IN DEN NORDEN

zwischen Nordsee und Ostsee



Gemeinschaft erleben
jugendherberge.de

WORAUF IHR EUCH VERLASSEN KÖNNT



Seit über 100 Jahren vertreten die Jugendherbergen Werte, die das Leben bereichern. Für alle, die mit offenen Augen durch die Welt gehen. Die Gemeinschaft erleben wollen und aufeinander zugehen. Mutig. Auch mal übermütig. Denn junge Menschen brauchen kein Korsett, wenn sie Rückgrat haben. Wir verbiegen uns höchstens beim Sport. Oder beim Lachen. Lebenswert. Beneidenswert. Mehr wert.

Gemeinschaft erleben
jugendherberge.de



KÜSTEN ABENTEUER URLAUB





UNSERE NORDLICHTER FÜR DEN PERFEKTEN URLAUB

Bad Malente	08	Hamburg „Horner Rennbahn“	17	Plön	26
Bad Segeberg	09	Heide	18	Ratzeburg	27
Büsum	10	Helgoland	19	Tönning	28
Cuxhaven	11	Hörnum/Insel Sylt	20	Westensee	29
Dahme	12	Husum	21	Westerland/Insel Sylt	30
Fehmarn	13	Kappeln	22	Wingst	31
Flensburg	14	Lauenburg „Zündholzfabrik“	23	Wittdün/Insel Amrum	32
Friedrichstadt	15	Niebüll	24	Wyk/Insel Föhr	33
Glückstadt	16	Otterndorf	25		



**SCHÖN, DASS
IHR DA SEID!**



Ankommen und sich sofort Zuhause fühlen

Entspannter Urlaub ist, wenn man zusammen Zeit verbringen kann - aber genug Raum vorhanden ist, damit sich die Kinder frei entfalten können und auch mal eigene Wege gehen.

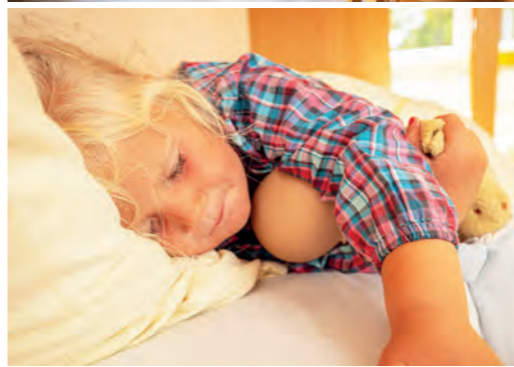

Elternüberraschung

Hier machen sich die Preise klein. Denn Familien, die mit kleinen Kindern reisen, zahlen einen günstigeren Zimmerpreis. Kinder bis 2 Jahre reisen sogar kostenlos.



besonders geeignet für Familien

Ausgezeichneter Familien- urlaub

Jugendherbergen mit diesem Zeichen erfüllen geprüfte Familienkriterien. Und das gehört zum Familienglück:

- Familienzimmer
- Kinderbetten
- Wickelmöglichkeit
- Hochstühle
- Möglichkeit Babynahrung aufzuwärmen
- Familien-Aufenthaltsraum
- Spielecke
- Familien-Ausflugsprogramme

Highlights

- Direkt am See
- Moderne Familienzimmer
- 6,5 ha Spielgelände
- Badestellen



besonders für Familien geeignet



See: 0 km



Innenstadt: 2 km



Bahnhof: 2 km



Bettenzahl: 202



Hunde willkommen



für Rollstuhlfahrende geeignet

Jugendherberge Bad Malente

Kellerseestr. 48
23714 Bad Malente-Gremsmühlen
Tel: 04523 1723
badmalente@jugendherberge.de

badmalente.jugendherberge.de

Jugendherberge Bad Malente

HOLSTEINISCHE SCHWEIZ



z.B. Vierbettzimmer Dusche/WC
ab **154,- €**
inkl. Frühstück

Abenteuerferien am See

Raus in die Natur! Und während die Großen auf der Terrasse den Seeblick genießen, sind die Kids schon unterwegs auf dem 6,5 ha großen Gelände der Jugendherberge: Fangen spielen auf der Obstbaumwiese, an der Wasserstelle plantschen oder im Waldstück verstecken spielen. Hier bietet sich ein wahres Spiel-Paradies für kleine Naturentdecker.



Ausstattung für Familien

Die vier Häuser der Jugendherberge verteilen sich geschickt auf dem großen Gelände am See. Die Familienzimmer wurden modernisiert und verfügen über Dusche/WC, z.T. mit Terrasse. Kinderspielzimmer, TV-Raum, Bolzplatz, Volleyballfeld, Tischtennis, Kicker, Spiele und Bücher im Verleih, Fahrradraum, E-Bike-Ladestation.

**FILM
AB!!**

Einfach mal reinschauen!



Jugendherberge Bad Segeberg

HOLSTEINISCHE SCHWEIZ



z.B. Vierbettzimmer
ab **130,- €**
inkl. Frühstück

Im Land der Indianer

Bad Segeberg ist die Stadt der Indianer. Bei den Karl-May-Spielen haben Winnetou und Old Shatterhand ihren großen Auftritt. Über der Stadt erhebt sich der Kalkberg mit seinen felsigen Formationen. Mit ein bisschen Glück kann man in seinen Höhlen Fledermäuse beobachten oder die Tiere im Fledermauszentrum unter die Lupe nehmen. Die Jugendherberge liegt wunderschön am See.



TIPP:

Indianer-Tage. In den Oster- und Herbstferien bieten wir für Familien ein echt indianisches Programm.



Highlights

- Segeberger See mit Badestelle
- Karl-May-Spiele
- Kalkberg mit Höhlensystem
- Fledermauszentrum Noctalis



besonders für Familien geeignet



See: 0,2 km



Innenstadt: 0,5 km



Bahnhof: 1 km



Bettenzahl: 171



für Rollstuhlfahrende geeignet

Jugendherberge Bad Segeberg

Kastanienweg 1
23795 Bad Segeberg
Tel: 04551 2531
badsegeberg@jugendherberge.de

badsegeberg.jugendherberge.de

Highlights

- Lebendiger Kutterhafen
- Watt, Strand & Deiche
- Schiffsausflüge
- Experimente in der Phänomania



besonders für Familien geeignet



Meer: 0,7 km



Innenstadt: 1 km



Bahnhof: 0,8 km



Bettenzahl: 201



für Rollstuhlfahrende geeignet

Jugendherberge Büsum

Dr.-Martin-Bahr-Str. 1
25761 Büsum
Tel: 04834 93371
buesum@jugendherberge.de

buesum.jugendherberge.de

Jugendherberge Büsum NORDSEEKÜSTE



z.B. Vierbettzimmer Dusche/WC
ab **170,- €**
inkl. Frühstück

Krabben, Kutter, Küstenschneck

Fangfrische Krabben gibt es in Büsum direkt am Hafen. Hier zeigt sich die Nordsee, wie aus dem Bilderbuch: Fischkutter schaukeln in den Wellen, auf grünen Deichen recken sich Strandkörbe der Sonne entgegen und wenn sich das Meer zurückzieht, lassen sich im Watt Krebs, Wattwurm und Co. blicken.



Ausstattung für Familien

2022 umfangreich modernisierte Nordsee-Jugendherberge, viele Familienzimmer mit Dusche/WC, Clubraum, Fahrradschuppen, E-Bike-Ladestation, Beachvolleyball, Street-Basketball, Tischtennis, Kicker, Billard, Mikrowelle, Hochstühle, Reisebetten, großer Abenteuerspielplatz und Sandstrand „Familienlagune“ in der Nähe.

**FILM
AB!!**

Einfach mal reinschauen!



Jugendherberge Cuxhaven NORDSEEKÜSTE

z.B. Vierbettzimmer
ab **142,- €**
inkl. Frühstück



Am Strand eures Lebens

Sand. Strand. Meer. Die flache Küste vor Cuxhaven hat für Eltern mit kleinen Kindern einen besonderen Reiz. Hier können die Kleinen stundenlang Sandburgen bauen. Weiter hinten nutzen Kitesurfer die frische Brise für waghalsige Sprünge. Die tierischen Lieblinge der Kinder sind die niedlichen Seehunde. Am besten lassen sie sich vom Schiff aus beobachten.



**FILM
AB!!**

Einfach mal reinschauen!



Highlights

- Langer Sandstrand
- Wattwanderungen
- Seehundsbänke
- Kletterpark



besonders für Familien geeignet



Meer: 0,3 km



Innenstadt: 7 km



Bahnhof: 7 km



Bettenzahl: 251



für Rollstuhlfahrende geeignet

Jugendherberge Cuxhaven-Duhnen

Schlensenweg 2
27476 Cuxhaven-Duhnen
Tel: 04721 48552
cuxhaven@jugendherberge.de

cuxhaven.jugendherberge.de

Highlights

- Blick von der Steilküste
- Langer Sandstrand
- Ostseeküsten-Radweg
- Familien-Programme



besonders für Familien geeignet



Meer: 0,1 km



Innenstadt: 1,8 km



Bettenzahl: 144



für Rollstuhlfahrende geeignet

Jugendherberge Dahme

Dahmeshöved 1
23747 Dahme
Tel: 04364 470173
dahme@jugendherberge.de

dahme.jugendherberge.de



Jugendherberge Dahme OSTSEEKÜSTE

z.B. Vierbettzimmer
ab **126,- €**
inkl. Frühstück

Küstenblick bis zum Horizont

Hoch oben auf der Steilküste neben dem Leuchtturm steht die moderne Jugendherberge Dahme mit dem wohl weitesten Blick über die Ostseeküste. Über eine Treppe geht es hinunter zu den Badebuchten. Am flachen Hauptstrand können Eltern ihre Kinder im Wasser plantschen lassen oder, immer an der Küste entlang, die Umgebung per Fahrrad entdecken.



Ausstattung für Familien

Haupt- und Sommerhaus, 3-, 4- und 6-Bettzimmer, Zimmer mit Dusche/WC oder größtenteils Duschen/WC direkt zugeordnet auf der Etage, großes Außengelände, Fahrradraum, E-Bike-Ladestation, Tischtennis, Basketball, Kicker, Brettspiele, Hochstühle, Reisebetten, Sandspielzeug im Verleih, Fahrradverleih und Surfschule in der Nähe.

**FILM
AB!!**

Einfach mal reinschauen!



Jugendherberge Fehmarn OSTSEEINSEL FEHMARN

z.B. Vierbettzimmer
ab **142,- €**
inkl. Frühstück

Sonneninsel der Ostsee

Fehmarn ist die „Sonneninsel“. Durchschnittlich betrachtet gibt es hier die meisten Sonnenstunden der gesamten Ostseeregion. Die Fehmarnsundbrücke verbindet die Insel mit dem Festland und sorgt für eine angenehme Anreise. Genießt den langen Sandstrand, Kutterfahrten auf der Ostsee, wunderschöne Ausblicke von Steilküsten und sandige Buchten.

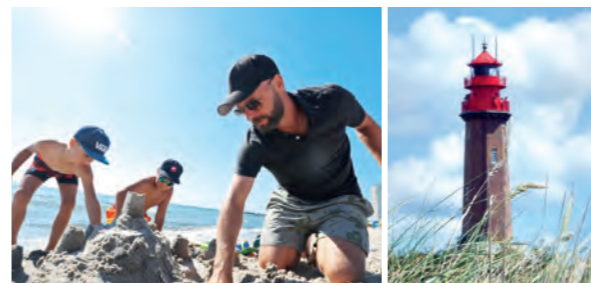

**FILM
AB!!**

Einfach mal reinschauen!



Highlights

- Strände & Buchten
- Wasservogelreservat
- Kletterpark
- Unterwasserwelt im Meereszentrum



besonders für Familien geeignet



Meer: 3 km



Innenstadt: 2 km



Bahnhof: 2 km



Bettenzahl: 182

Jugendherberge Fehmarn

Burg, Mathildenstr. 34
23769 Fehmarn
Tel: 04371 2150
fehmarne@jugendherberge.de

fehmarne.jugendherberge.de

Highlights

- Flensburger Hafen
- Historische Altstadt
- Förde Schiffstouren
- Phänomena Science Center



besonders für Familien geeignet



Meer: 3,5 km



Innenstadt: 3 km



Bahnhof: 3,5 km



Bettenzahl: 178



Hunde willkommen



für Rollstuhlfahrende geeignet

Jugendherberge Flensburg

Fichtestr. 16
24943 Flensburg
Tel: 0461 37742
flensburg@jugendherberge.de

flensburg.jugendherberge.de

Jugendherberge Flensburg OSTSEE



z.B. Vierbettzimmer
ab **148,- €**
inkl. Frühstück
Dusche/WC

Im Norden ganz oben

Fast schon in Dänemark. Flensburg ist die nördlichste Stadt Deutschlands und das Tor zu den dänischen Inseln. In der Innenstadt mit ihren Kaufmannshöfen und im Kapitänsviertel ist immer was los. Am Hafen wiegen sich historische Schiffe gemütlich in den Wellen. Die Jugendherberge liegt im Volkspark, der grünen Lunge von Flensburg, fußläufig zum Hafen und zur Innenstadt.



Ausstattung für Familien

Familienzimmer z.T. mit Dusche/WC, Familienfreizeiträume, Kinderspielzimmer, Babybetten und großes Spielgelände am Waldrand mit zwei Spielplätzen, Volleyball, Basketball, Tischtennis, Kicker, Billard, Fahrradraum und E-Bike-Ladestation. Der bewachte Badestrand „Solitude“ ist für Familien gut geeignet und in kurzer Zeit erreichbar; 3,5 km per Auto oder Stadtbus.

TIPP:



In der Jugendherberge Flensburg sind Hunde willkommen (zzgl. 5 €/Nacht).

Jugendherberge Friedrichstadt NORDSEE



Vierbettzimmer
ab **144,- €**
inkl. Frühstück

Willkommen in Klein Amsterdam

Du magst Amsterdam? Dann wirst du Friedrichstadt lieben! Grachten durchziehen das idyllische Städtchen, holländische Giebelhäuser säumen die Stadt und im Sommer lockt das kostenfreie Naturfreibad direkt hinter der Jugendherberge zum Baden. Die Nordsee ist per Zug oder Auto in wenigen Minuten erreicht. Ein echter Geheimtipp für Familien.



FILM
AB!!

Einfach mal reinschauen!



Ausstattung für Familien

Familienzimmer zum Teil mit Dusche/WC oder abschließbaren Einzelduschen, Familien-Appartement für bis zu 5 Personen, Tischtennis, Kicker, Billard und Gesellschaftsspiele, 4 Tagesräume mit TV, Spielzimmer, Kinderbetten. In der unmittelbaren Umgebung: Fahrradverleih, Naturfreibad, Tretbootverleih, Grachtenfahrten, Spielplatz.

Highlights

- Holländisches Flair
- Grachtenfahrten
- Naturfreibad
- 12 km zur Nordsee



besonders für Familien geeignet



See: 0,1 km



Innenstadt: 0 km



Bahnhof: 1 km



Bettenzahl: 116



für Rollstuhlfahrende geeignet

Jugendherberge Friedrichstadt

Ostdeutsche Straße 1
25840 Friedrichstadt
Tel: 04881 936261
friedrichstadt@jugendherberge.de

friedrichstadt.jugendherberge.de

Highlights

- Direkt am Hafen
- Elbefähre
- Elberadweg
- Matjestage im Juni



besonders für Familien geeignet



Fluss: 0 km



Innenstadt: 0 km



Bahnhof: 0,8 km



Bettenzahl: 115



für Rollstuhlfahrende geeignet

Jugendherberge Glückstadt

Am Rethövel 14-15
25348 Glückstadt
Tel: 04124 604455
glueckstadt@jugendherberge.de

glueckstadt.jugendherberge.de



Jugendherberge Glückstadt

UNTERELBE

z.B. Vierbettzimmer Dusche/WC
ab **154,- €**
inkl. Frühstück

Glückstadt macht glücklich

Der Glückstädter Hafen gehört zu den schönsten Uferstraßen Norddeutschlands. Farbenfrohe Häuser reihen sich wie auf einer Perlenkette am Wasserrand auf. Von der modernen Jugendherberge genießt ihr diesen herrlichen Blick auf das bunte Treiben im Hafen. Entdeckt Glückstadt per Rad oder zu Fuß entlang grüner Deiche.



Ausstattung für Familien

Familienzimmer zum Großteil mit Dusche/WC und Hafenvblick, W-Lan auf den Zimmern, Kinderspielzimmer, TV-Raum, Spielgelände, Sandkasten, Netz- und Doppelschaukeln, Rutschenturm, Beachvolleyball, Basketballkorb, Bolzplatz, Torwand, Tischtennis, Billard, Fahrradverleih, Fahrradkeller, E-Bike-Station, Hochstühle, Reisebetten.

FILM AB!!

Einfach mal reinschauen!



Jugendherberge Hamburg

„HORNER RENNBahn“



z.B. Vierbettzimmer Dusche/WC
ab **135,- €**
inkl. Frühstück

In Hamburg sagt man „Moin“

Die moderne Jugendherberge ist ideal, um Hamburg zu erkunden. In nur 5 U-Bahnstationen erreicht man die Innenstadt. Alle Hamburger Highlights, Shoppingmeile „Mö“, Miniatur Wunderland, historische Speicherstadt und der Hafen sind mit öffentlichen Verkehrsmitteln gut erreichbar. Das angrenzende Gelände ist eine grüne Erholungsinsel mitten in der Großstadt.



TIPP:

Wochenend-Trip gefällig?
Silvester in Hamburg verbringen? Alle Angebote:



Highlights

- Hamburger Hafen
- Speicherstadt
- Musicals
- Miniatur Wunderland



besonders für Familien geeignet



Innenstadt: 5 km



Bahnhof: 5 km



U-Bahn: 600 m



Bus: 0,2 km



Bettenzahl: 423



für Rollstuhlfahrende geeignet

Jugendherberge Hamburg

„Horner Rennbahn“
Rennbahnstr. 100
22111 Hamburg
Tel: 040 5701590
hamburg-horn@jugendherberge.de

hamburg-horn.jugendherberge.de

Highlights

- Familiäre Atmosphäre
- Museumsinsel
- Dithmarscher Wasserwelt
- Ausflüge an die Nordsee



besonders für Familien geeignet



Meer: 15 km



Innenstadt: 0,5 km



Bahnhof: 2 km



Bettenzahl: 140



Hunde willkommen



für Rollstuhlfahrende geeignet

Jugendherberge Heide

Poststr. 4
25746 Heide
Tel: 0481 71575
heide@jugendherberge.de

heide.jugendherberge.de



Jugendherberge Heide NORDSEE

z.B. Vierbettzimmer
ab **132,- €**
inkl. Frühstück

Westküste - echt nordisch

Heide ist ideal, um die Nordsee mit dem Rad oder Auto zu entdecken. Büsum ist einen Katzensprung entfernt. Vor Ort umgibt euch eine familiäre Atmosphäre. Ob mit dem Auto oder mit den Öffentlichen Verkehrsmitteln, Heide ist gut erreichbar. Genießt die Sonne im Garten und die herzliche Gastfreundschaft.



Ausstattung für Familien

Die moderne Jugendherberge wurde umfassend modernisiert und erweitert. Viele Familienzimmer sind mit eigener Dusche/WC ausgestattet. Die Jugendherberge bietet darüber hinaus Tischtennis, Liegewiese, Bolzplatz, Spielplatz, Freiluftschach, Bücher und Spiele im Verleih, Fahrradraum und E-Bike-Ladestation.

TIPP:



Hunde sind in vielen Zimmern der Jugendherberge herzlich willkommen (5 €/Nacht).



Jugendherberge Helgoland NORDSEEINSEL

z.B. Vierbettzimmer
ab **196,- €**
inkl. Vollpension

Auf Hochseekurs

Deutschland hat viele Inseln, aber nur eine Hochseeinsel: Helgoland. Die Insel ist ein Fels aus Buntsandstein, 58 m hoch, allein und eindrucksvoll inmitten der Nordsee. Direkt vor der Insel liegt die Badedüne mit dem breiten Sandstrand. Hier sonnen sich die Kegelrobben auf der Sandbank. Die Jugendherberge bietet einen grandiosen Blick aufs Meer und liegt ruhig, nahe des Wahrzeichens „Lange Anna“.



News

Aktuelle Infos rund um die Insel Helgoland.



Highlights

- Hochseeinsel
- Meerblick
- Badedüne mit Strand
- Wahrzeichen „Lange Anna“



Meer: 0,1 km



Innenstadt: 0,5 km



Fähranleger: 1,2 km



Bettenzahl: 139



für Rollstuhlfahrende geeignet

Jugendherberge Helgoland – Haus der Jugend

Postfach 580
27487 Helgoland
Tel: 04725 341
info@jugendherberge-helgoland.de

helgoland.jugendherberge.de

Highlights

- Im Inselfüden
- Schiffsfahrten
- Wattwanderungen
- Surfen & SUP



besonders für Familien geeignet



Meer: 0,5 km



Innenstadt: 1,5 km



Bus: 0,3 km



Bettenzahl: 168

z.B. Vierbettzimmer
ab **164,- €**
inkl. Vollpension

Jugendherberge Hörnum

Friesenplatz 2
25997 Hörnum
Tel: 04651 880294
hoernum@jugendherberge.de

hoernum.jugendherberge.de



Jugendherberge Hörnum

NORDSEEINSEL SYLT

Im sonnigen Süden von Sylt

Die Jugendherberge Hörnum liegt ganz im Süden der Insel Sylt. Besonderes Merkmal ist der feine Sandstrand, der sich kilometerlang entlang der Küste erstreckt. Von der Jugendherberge in den Dünen sind es nur 10 Minuten zum Strand. Badesachen einpacken und nichts wie hin! Die Jugendherberge bietet zahlreiche Wassersportprogramme an.



Ausstattung für Familien

Familienzimmer mit kurzem Weg zum Strand, gemütlicher Clubraum mit Fernseher, Tischtennis, Billard, Kicker, DFB Minifußballfeld, Waschmaschine, Trockner, E-Bike-Ladestation, Bolzplatz und Fahrradverleih in der Nähe, DLRG-bewachter Strand auf der Seeseite. Stand-Up-Paddling, Surfkurs, Ferienfreizeiten.



TIPP:

Neu: Euer maritimes Familiennest.

Jugendherberge Husum

NORDSEEKÜSTE



z.B. Vierbettzimmer
ab **138,- €**
inkl. Frühstück

Nordsee - Erfrischend anders

Frischer Wind und weites Meer – das ist Husum. Von Nordstrand starten Schiffsfahrten in die einzigartige Insel- und Halligenwelt der Nordsee. Vorbei an Warften und Seehundsbänken, erlebt man hier das maritime Flair der Küstenstadt. In der Fußgängerzone kann man herrlich bummeln und im Hafen gibt es das angeblich leckerste Fischbrötchen der Welt.



**FILM
AB!!**

Einfach mal
reinschauen!



Highlights

- Gemütlicher Hafen
- Altstadt mit Shoppingmeile
- Wattwanderung & Schiffsfahrten
- Schifffahrtsmuseum & Stormhaus



besonders für Familien geeignet



Meer: 3 km



Innenstadt: 2 km



Bahnhof: 3 km



Bettenzahl: 168



für Rollstuhlfahrende geeignet

Jugendherberge Husum

Schobüller Str. 34
25813 Husum
Tel: 04841 2714
husum@jugendherberge.de

husum.jugendherberge.de

Highlights

- Blick auf den Ostseefjord
- Malerischer Hafen
- Ostseestrände (7 km)
- Segeln & Radfahren



besonders für Familien geeignet



Meer: 6,2 km



Innenstadt: 0,8 km



Busbahnhof: 1,2 km



Bettenzahl: 180



Hunde willkommen



für Rollstuhlfahrende geeignet

Jugendherberge Kappeln

Eckernförder Str. 2
24376 Kappeln
Tel: 04642 8550
kappeln@jugendherberge.de

kappeln.jugendherberge.de



Jugendherberge Kappeln OSTSEEFJORD SCHLEI

z.B. Vierbettzimmer
ab **134,- €**
inkl. Frühstück

Action am Ostseefjord

Kurz vor der Mündung der Schlei in die Ostsee liegt die Kleinstadt Kappeln. Die Jugendherberge liegt am südlichen Ufer der Schlei mit tollem Blick auf den Ostseefjord und die Innenstadt. Schöne Touren führen beispielsweise auf dem Ostseeküstenradweg oder dem Wikinger-Friesen-Weg entlang der Ostseeküste und Schlei. Euren Familienhund könnt ihr auf Anfrage für 5 €/Nacht gerne mitbringen.



Ausstattung für Familien

Familienzimmer z.T. mit Dusche/WC, Clubräume, Spielzimmer, großes Spielgelände, Schaukel, Klettergerüst, Beachvolleyball, Basketball, Billard, Kicker, Tischtennis, Spiele im Verleih, Fahrradkeller, E-Bike-Ladestation, Hochstühle, Kinderbetten, betreute Ferienfreizeiten für Kids.

**FILM
AB!!**

Einfach mal
reinschauen!



Jugendherberge Lauenburg „Zündholzfabrik“ HERZOGTUM LAUENBURG



z.B. Maisonette mit Dusche/WC
ab **154,- €**
inkl. Frühstück

Elbe für Genießer

Die moderne Jugendherberge liegt direkt am Fluss Elbe. Sie bietet hohen Komfort und gemütliches Ambiente. Aus vielen der Zimmer genießt ihr einen fantastischen Blick auf die vorbeifahrenden Schiffe. Familien übernachten in Maisonette-Zimmern mit jeweils vier Betten. Alle Zimmer verfügen über Dusche/WC. Die Sauna und der kleine Fitnessbereich sind ideal zum Entspannen.

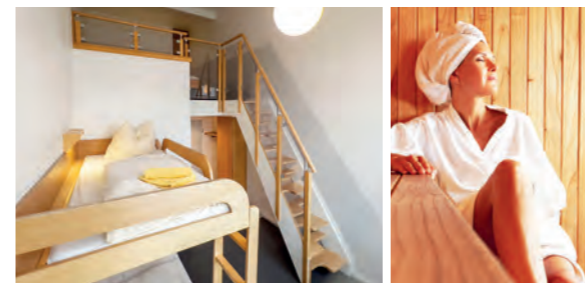

Ausstattung für Familien

Exklusive Maisonette-Zimmer für Familien auf zwei Ebenen, alle Zimmer mit Dusche/WC, Spielzimmer, Speiseraum mit traumhaftem Elbblick, Kaminzimmer mit Bar, TV-Raum, Fahrradraum, E-Bike-Ladestation, Spielwiese, Sandkiste, Billard, Dart, Kicker, Gesellschaftsspiele, Babybetten, Hochstühle, Sauna und Fitnessbereich (gegen Gebühr).

**FILM
AB!!**

Einfach mal
reinschauen!



Highlights

- Maisonette-Zimmer mit Dusche/WC
- Sauna- und Fitnessbereich
- Elbschifffahrten
- Elberadweg



besonders für Familien geeignet



Fluss: 0,1 km



Innenstadt: 1 km



Bahnhof: 1,5 km



Bettenzahl: 79



für Rollstuhlfahrende geeignet

Jugendherberge Lauenburg „Zündholzfabrik“

Elbstraße 2
21481 Lauenburg
Tel: 04153 598880
lauenburg-zuendholzfabrik
@jugendherberge.de

lauenburg-zuendholzfabrik.
jugendherberge.de

Highlights

- Moderner Baustil
- Weite Nordfrieslands
- Syltausflüge
- Schiffstouren



besonders für Familien geeignet



Meer: 12 km



Innenstadt: 2 km



Bahnhof: 2 km



Bettenzahl: 128



Hunde willkommen



für Rollstuhlfahrende geeignet

Jugendherberge Niebüll

Mühlenstraße 65
25899 Niebüll
Tel: 04661 937890
niebuell@jugendherberge.de

niebuell.jugendherberge.de



Jugendherberge Niebüll NORDSEE

z.B. Vierbettzimmer
ab **136,- €**
inkl. Frühstück

Die Weite Nordfrieslands

Willkommen in Nordfriesland. In der Weite der Landschaft könnt ihr so richtig abschalten. Kinder haben viel Platz zum Spielen und Toben. Niebüll ist zudem idealer Ausgangspunkt, um die Nordseeinseln Amrum, Föhr, Sylt und die Halligen bei einem Tagesausflug zu entdecken. Der Schiffsanleger Dagebüll ist nur 12 km entfernt. Die Jugendherberge liegt am Badese.



Ausstattung für Familien

Die moderne Jugendherberge ist im Stil eines Dorfes gebaut. Familienzimmer z.T. mit Dusche/WC, gemütlicher Aufenthaltsraum, Spielecke, großes Außengelände, Kneipp Kräutergarten, Kinderspielplatz, Sandkiste, Bolzplatz, Tischtennis, Fahrradunterstand, E-Bike-Ladestation, Babybetten, für Inklusionsgäste besonders geeignet.

**FILM
AB!!**

Einfach mal
reinschauen!



Jugendherberge Otterndorf NORDSEEKÜSTE



z.B. Vierbettzimmer
ab **128,- €**
inkl. Frühstück

Deichgeschichten

Weite Seenlandschaften, grüne Deiche und nur wenige Meter weiter blickt man auf die Nordsee. Dieser Mix aus Natur und Meer macht aus Otterndorf ein ganz besonderes Reiseziel. Erlebt den Wechsel von Ebbe und Flut am Wattenmeer. Schöne Seenlandschaften laden zum Baden, Paddeln, Surfen oder zum Radfahren an der Küste ein.



Ausstattung für Familien

Familienzimmer, teilweise mit Dusche/WC, Familienaufenthaltsräume, TV-Raum, große Spielwiese, Bolzplatz, Federballplatz, Streetball, Sandkiste, Schaukel, Turnstangen, Tischtennis, Kicker, Babybetten, Hochstühle, Münzwaschmaschine, Trockner, E-Bike-Ladestation, Sandspielzeug und Bollerwagen im Verleih.

TIPP:

Mit „Nordsee, Watt und prima Klima“ bieten wir Familien ein Nordsee-Entdecker-Paket an.



Highlights

- Seen und Deiche
- Ferienpark „Achterm Diek“
- Wattexkursionen
- Spiel- und Spaßscheune



besonders für Familien geeignet



Meer: 0,9 km



Innenstadt: 1,7 km



Bahnhof: 2,2 km



Bettenzahl: 207



für Rollstuhlfahrende geeignet

Jugendherberge Otterndorf

Schleusenstr. 147
21762 Otterndorf
Tel: 04751 3165
otterndorf@jugendherberge.de

otterndorf.jugendherberge.de

Highlights

- Umgeben von Seen
- Schiffsrundfahrten
- Segelkurse, Kanu- und Tretbootverleih
- Plöner Schloss und Prinzenhaus



See: 0 km



Innenstadt: 2 km



Bahnhof: 2 km



Bettenzahl: 201



für Rollstuhlfahrende geeignet

z.B. Vierbettzimmer Dusche/WC
ab **140,- €**
inkl. Frühstück

Jugendherberge Plön

Ascheberger Str. 67
24306 Plön
Tel: 04522 2576
ploen@jugendherberge.de

ploen.jugendherberge.de



Jugendherberge Plön

HOLSTEINISCHE SCHWEIZ

Das Haus am See

Genießt den Blick auf den wunderschönen „Großen Plöner See“. Das Gelände der Jugendherberge grenzt direkt an die Badestelle. Und während die Kinder im seichten Wasser plantschen, fallen auf dem Bolzplatz die ersten Tore. Weiter vorn laden die Grillhütte und der Lagerfeuerplatz zu romantischen Abenden ein. Im Hintergrund gleiten Kanus und Segelboote über den See.



Ausstattung für Familien

Familienzimmer mit Dusche/WC, gemütliche Aufenthaltshalle und Balkon mit Seeblick, großes Spielgelände und Balkon mit Seeblick, großes Spielgelände, Seebadestelle, Beachvolleyball, Fußballplatz mit Toren, Tischtennis und Grillhütte, E-Bike-Ladestation. Direkt neben der Jugendherberge bietet die Segelschule Kurse, geführte Kanutouren und Boote zum Verleih an.

TIPP:

Kursprogramm:
Segelkurse und Nähworkshops in Plön.

FILM AB!!



Jugendherberge Ratzeburg

HERZOGTUM LAUENBURG

Schmuckstück mit Seeblick

Direkt am See liegt die moderne Jugendherberge Ratzeburg. Ihre Dachterrasse bietet den wohl fantastischsten Blick über den Ratzeburger See. Aktivurlaub wird hier groß geschrieben. Neben Paddeln und Tretboot fahren, könnt ihr mit dem witzigen Konferenzrad radeln, den See mit dem Drachenboot überqueren oder mit der Draisine entlang stillgelegter Gleise fahren.



Ausstattung für Familien

Familienzimmer mit Dusche/WC (2 Zimmer teilen sich ein Badezimmer), Tagesräume, Fahrradraum, E-Bike-Ladestation, Sauna mit Ruheraum, Dachterrasse, Tischtennis, Kicker, Billard, Sandkasten, Bootsteg, nahegelegener Spielplatz, Außenterrasse am See.

TIPP:

Kursprogramm:
Hatha-Yoga, Nähkurs,
Familiensegeln und Segelfreizeiten für Kinder.

FILM AB!!



Highlights

- Direkt am See
- Draisinenfahrt
- Wasserfahrrad
- Segelkurse



See: 0 km



Innenstadt: 0,5 km



Bahnhof: 2,5 km



Bettenzahl: 170



für Rollstuhlfahrende geeignet

z.B. Vierbettzimmer
ab **148,- €**
inkl. Frühstück

Jugendherberge Ratzeburg

Reeperbahn 6
23909 Ratzeburg
Tel: 04541 8409504
ratzeburg@jugendherberge.de

ratzeburg.jugendherberge.de

Highlights

- Grünbadestrand
- Eiderschiffahrt
- Eidersperwerk
- Multimar Wattforum



besonders für Familien geeignet



Meer: 20 km



Innenstadt: 1,2 km



Bahnhof: 0,3 km



Bettenzahl: 219



Hunde willkommen



für Rollstuhlfahrende geeignet

Jugendherberge Tönning

Badallee 28
25832 Tönning
Tel: 04861 1280
toenning@jugendherberge.de

toenning.jugendherberge.de



Soviel Watt und noch mehr Meer

Tönning ist ein Geheimtipp für Nordsee-Fans. Das Städtchen hat einen charmanten Hafen und einen Badestrand. Die Lage ist ideal, um die Nordseeküste zu entdecken. Der Strand von St. Peter-Ording ist ganz nah. Die imposanten Fluttore des Eidersperwerks, das Katinger Watt und das Multimar Wattforum sind absolut sehenswert. Mit Gummistiefeln durch das Watt zu waten, ist nicht nur für die Kleinen ein besonderes Sinneserlebnis.



Ausstattung für Familien

219 Betten, Dusche/WC auf den Etagen, eine Ferienwohnung mit Doppelbett und Schlafcouch, gemütlicher Aufenthaltsraum, großes Spielgelände, Bolzplatz, Volleyballfeld, Außenschach, Lagerfeuerplatz, E-Bike-Ladestation, Grillpavillon, Billard, Kicker, Nordsee-Aquarium, Hunde willkommen (5 €/Nacht).

TIPP:

Natürlich **BIO**. Wir verwenden viele **BIO** Produkte und kaufen regional ein.



Naturidylle am Westensee

Westensee liegt im 250 km² großen Naturpark. Der große See breitet sich idyllisch am Fuße der Jugendherberge aus. Rundherum befindet sich weite Natur, in der die Kinder toben, bolzen, klettern oder Beachvolleyball spielen. Beliebt sind Fahrradtouren um den See. Wenn ihr zwischendurch Stadtluft schnuppern möchtet, die Landeshauptstadt Kiel ist nur 20 km entfernt.



TIPP:

Freilichtmuseum Molfsee: Bauernhäuser, Katen, Scheunen, eine alte Apotheke, ein Jahrmarkt: Hier erleben Familien eine Zeitreise und Mitmachaktionen.

Highlights

- Idyllische Lage am See
- Großes Gelände
- Naturpark
- Tierpark Arche Warder



besonders für Familien geeignet



See: 0,1 km



Bahnhof: 8 km



Bettenzahl: 138



für Rollstuhlfahrende geeignet

Jugendherberge Westensee

Am See 24
24259 Westensee
Tel: 04305 542
westensee@jugendherberge.de

westensee.jugendherberge.de

Highlights

- In den Dünen
- Schiffs- und Wattexkursionen
- Shopping in Westerland
- Von Surfcup bis Piratentag



Meer: 0,1 km



Innenstadt: 4 km



Bahnhof: 4 km



Bettenzahl: 114



Jugendherberge Westerland

NORDSEEINSEL SYLT

z.B. Vierbettzimmer Dusche/WC
ab **196,- €**
inkl. Vollpension

Die Insel. Das ist „Sylt“.

Mitten in den Dünen der Insel Sylt liegt die Jugendherberge Westerland „Dikjen Deel“. Nur wenige Meter Bohlenweg trennen die Jugendherberge vom breiten Sandstrand der Insel. Näher am Meer geht nicht. Westerland ist der Hauptort der Insel und daher auch das Zentrum der Inselunterhaltung mit jeder Menge Veranstaltungen vom Surfcup bis zum Piraten-Strandtag.



Jugendherberge Westerland „Dikjen Deel“

Lorens-de-Hahn-Str. 44-46
25980 Westerland
Tel.: 04651 8357825
westerland@jugendherberge.de

westerland.jugendherberge.de



Jugendherberge Wingst

UNTERELBE

Highlights

- Ruhige Waldlage
- 40.000 qm Spielgelände
- Separates Haus für Familiengruppen
- Zoo & Spielpark



Wald: 0,3 km



Bahnhof: 1 km



Bettenzahl: 201

z.B. Vierbettzimmer
ab **130,- €**
inkl. Frühstück

Malerische Waldlandschaft

Wohnen im rustikalen Charme des niedersächsischen Fachwerkhäuses. In der Wingst kommen Familien mit kleineren Kindern auf ihre Kosten. Das 40.000 qm große Gelände der Jugendherberge grenzt an den Wald. Der Zoo, Spielpark und das Schwimmbad sind wenige Meter entfernt. Der Zug verkehrt stündlich nach Hamburg und Cuxhaven.



Ausstattung für Familien

Ruhig gelegene Zimmer, zentrale Duschen/WC, eigenes Haus für Familiengruppen, Familien-Aufenthaltsräume, großer Innenhof, Spielplatz, Grillstelle, Lagerfeuerplatz, Ballwurfkorb, Beachvolleyball, Beachsoccer, Ruhezone im Garten mit Liegen, Fahrradschuppen, E-Bike-Ladestation, Kinderhochstühle, Kinderbett, Waschmaschine und Trockner.

**FILM
AB!!**

Einfach mal
reinschauen!



TIPP:

Traumhafte Wochenenden
mit Bike-Cruisen oder
Yogawochenenden zum
Entspannen.



Jugendherberge Wingst

Molkereistr. 11
21789 Wingst
Tel.: 04778 262
wingst@jugendherberge.de

wingst.jugendherberge.de

Highlights

- **Komplett modernisiert**
- **Beliebte Nordsee-Insel**
- **Terrasse mit Meerblick**
- **Langer Sandstrand**



besonders für Familien geeignet



Meer: 0,1 km



Innenstadt: 0,4 km



Fähranleger: 0,3 km



Bettenzahl: 182



für Rollstuhlfahrende geeignet

Jugendherberge Wittdün

Mittelstraße 1
25946 Wittdün auf Amrum
Tel: 04682 2010
wittduen@jugendherberge.de

wittduen.jugendherberge.de

Jugendherberge Wittdün

NORDSEEINSEL AMRUM



z.B. Vierbettzimmer
ab **152,- €**
inkl. Frühstück

Wahre (Insel)Liebe

Modern. Direkt am Meer. Umgeben von Strand und Watt. Könnte es eine bessere Kombination für euren Familienurlaub geben? Wir finden: besser geht es wirklich nicht! Die modernisierte Jugendherberge Wittdün präsentiert sich mit modernen Familienzimmern und in bester Urlaubslage. Und während die Kids den Strand entdecken, sind die Aktiven unterwegs zum Wassersport oder zum Inselleuchtturm.



Ausstattung für Familien

Neu gestaltete Familienzimmer, zum Teil mit Dusche/WC, Kinderspielecke, Strandterrasse mit Meerblick, Aufenthaltsräume, E-Bike-Ladestation, Münzwaschmaschine und Trockner, Tischtennis, Kicker, Billard. Im Verleih: Bälle, Spiele, Strandschaukeln, Reisebetten.

FILM AB!!

Einfach mal reinschauen!



Friesisches Inselglück

Föhr ist die Familieninsel. Flache Strände und saftige Marschwiesen sind ideal zum Spielen. Der friesische Charakter der Insel ist überall spürbar. An der Ost- und Südküste erstreckt sich ein 15 km langer Sandstrand. Die Jugendherberge liegt am Südstrand. Relaxed im Strandkorb auf dem großen Gelände oder verbringt einen herrlichen Tag am Meer.



TIPP:

Der Friesenexpress. Mit der grünen Bimmelbahn lässt sich die Insel ganz bequem entdecken.

z.B. Vierbettzimmer
ab **168,- €**
inkl. Vollpension

Jugendherberge Wyk auf Föhr

NORDSEEINSEL FÖHR



Highlights

- **Sandstrand**
- **Schiffsfahrten & Watt-exkursionen**
- **Kinderprogramm der Kurverwaltung**
- **Insel-Radtouren**



besonders für Familien geeignet



Meer: 0,3 km



Fähranleger: 3,5 km



Bettenzahl: 169



für Rollstuhlfahrende geeignet

Jugendherberge Wyk auf Föhr

Fehrstieg 41
25938 Wyk auf Föhr
Tel: 04681 2355
wyk@jugendherberge.de

wyk.jugendherberge.de

Ferienlager der Jugendherbergen

Endlich Ferien! Ob Englischcamp, Segelkurs oder Piratenabenteuer: hier ist Ferienspaß garantiert!

 Mehr Feriencamps unter
kids.djh.reise

Nichts verpassen!

Angebote & News bekommst du im Newsletter



Reisetipps? Sparangebote? Neue Jugendherbergen? Alle News aus deinen Lieblingsjugendherbergen in Schleswig-Holstein, Hamburg und Nordniedersachsen bekommst du jetzt auf dein Handy. Kostenlos anmelden. www.nordmark.jugendherberge.de/newsletter

Impressum

Herausgeber:

Deutsches Jugendherbergswerk
Landesverband Nordmark e. V.

Rennbahnstraße 100

22111 Hamburg

Tel: 040 655995- 66

E-Mail: service-nordmark@jugendherberge.de
nordmark.jugendherberge.de

Gestaltung: Loeper & Wulf KonzeptDesign

Bildnachweis:

adobestock.com, Bildarchiv DJH-Landesverband Nordmark e. V., Bildarchiv DJH Hauptverband e. V., Foto Oliver Franke (S.7 schlafendes Kind, S. 35 Familie am Strand), Fehmarn Tourismus Service (S. 13 Leuchtturm), Tourist Info Großer Plöner See (S. 26 Familie am Bootssteg), Föhr Tourismus GmbH (S.33 Familie am Strand)

Die Preise sind gültig für das Jahr 2024.
Irrtum und Änderungen vorbehalten.



Urlaub machen, Werte fördern, Mitglied werden

Werde Mitglied im Deutschen Jugendherbergswerk. Mit 22,50 € seid ihr für ein Kalenderjahr mit der ganzen Familie dabei. So stehen euch nicht nur die etwa 400 deutschen Jugendherbergen und mehr als 2.500 Youth Hostels weltweit offen, ihr unterstützt auch die völkerverbindende Idee des Deutschen Jugendherbergswerks.



Unter mitgliedschaft.jugendherberge.de kannst du deine Mitgliedschaft schnell und unkompliziert selbst beantragen. Du hast noch Fragen? Dann wende dich an unser Service Center.
Tel. 040 655995-66 oder per Mail an service-nordmark@jugendherberge.de



nordmark.jugendherberge.de